



als neuer förderierter Dienst

17.10.2023

Motivation

Ziele von bwLehrpool

- Infrastruktur zur zentralen Bereitstellung von virtuellen Desktopumgebungen für Lehr- und Prüfungszwecke
- Schnell, einfach und unabhängig von Dritten personalisierte Lehrumgebungen erstellen
- Raumunabhängige Bereitstellung in den Poolräumen
- Nutzung bestehender Infrastruktur
- Parallelbetrieb zu bestehenden Lösungen

Mehrwert für Hochschulen und Universitäten

- Verbesserung der Lehre
 - Erweiterung des Methoden-Portfolios in der Lehre
 - Einfache Möglichkeit von E-Prüfungen

- Bessere Auslastung der Poolräume
 - Höhere Flexibilität
 - Geringere HW-Kosten

- Entlastung der IT-Administratoren
 - Weniger SW-Verteilung, da Lehrende miteinbezogen werden

bwLehrpool in Baden-Württemberg++

22 Standorte

Uni Freiburg	HS Esslingen
KIT Karlsruhe	HS Furtwangen
Uni Konstanz	HDM Stuttgart
Uni Mannheim	PH Freiburg
Uni Stuttgart	DHBW Lörrach
HS Offenburg	DHBW Stuttgart
HS Reutlingen	DHBW Mannheim
HS Heilbronn	DHBW CAS
HS Mannheim	DHBW Ravensburg
HS Konstanz	HS Rhein-Waal (NRW)
HS Aalen	Uni Basel (Schweiz)

30-Tage Nutzung (April 2023) :

- 4.804 Clients
- 37.580 Nutzersitzungen (mind. 60s)
- Summiert über 11 Jahre Nutzungsdauer



Bootprozess

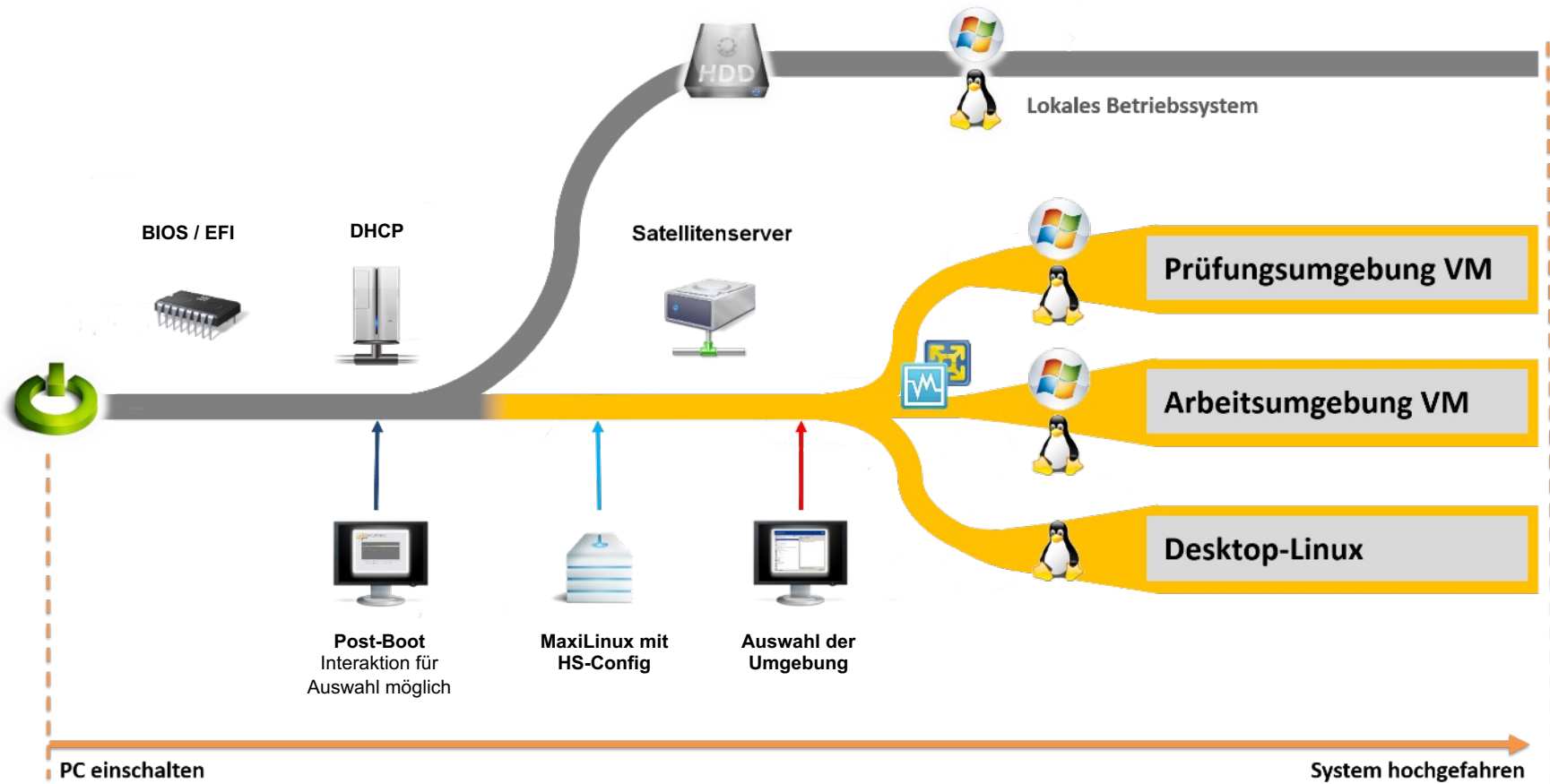

bwLehrpool

- Standard Vorlagen-VMs werden bereitgestellt
- Das Lehrziel wird durch Installation von individueller Software umgesetzt
- Dozierende haben volle Kontrolle über die eigene Virtuelle Maschine

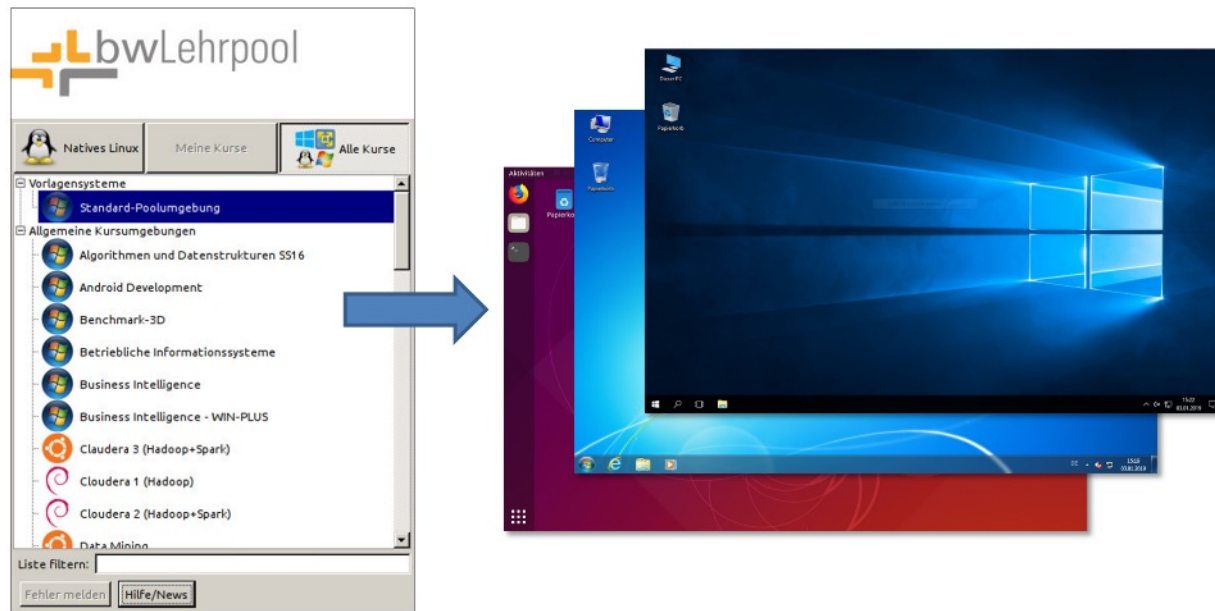

vmChooser

Typischer Use-Case eines Nutzers

1. Login: Nutzer meldet sich mit seinem Benutzerkonto an
2. vmChooser: Nutzer wählt eine VM aus der Liste
3. Hypervisor: Ausgewählte VM wird (lokal) gestartet



Loginmaske



Login

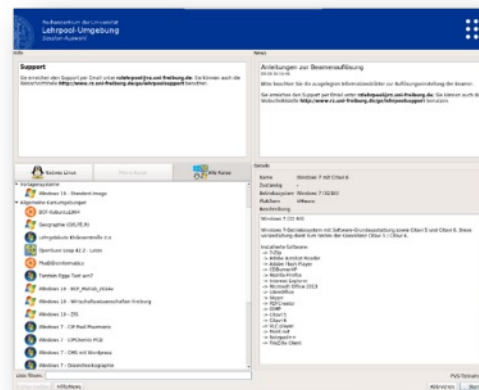

vmChooser



Auswahl



Virtuelle Maschine

bwLehrpool-Suite

Neues Image erzeugen - Berechtigungen festlegen

Berechtigungen festlegen
Legen Sie hier die gewünschten Berechtigungen fest.

Benutzer	Verlinken	Download	Bearbeiten	Admin
Rößler, Christian	<input checked="" type="checkbox"/>	<input checked="" type="checkbox"/>	<input checked="" type="checkbox"/>	<input checked="" type="checkbox"/>
Bauer, Jonathan	<input checked="" type="checkbox"/>	<input checked="" type="checkbox"/>	<input checked="" type="checkbox"/>	<input checked="" type="checkbox"/>
Rettberg, Simon	<input checked="" type="checkbox"/>	<input checked="" type="checkbox"/>	<input type="checkbox"/>	<input type="checkbox"/>

Benutzer hinzufügen Benutzer entfernen

Standardberechtigungen
Legen Sie hier die Berechtigungen für alle anderen (nicht in der Liste angezeigten) Benutzer fest.

Verlinken Download Bearbeiten Admin

< Zurück Weiter > Abbrechen Fertigstellen

Sitzung Ansicht Über

[45,7 MiB/94,5 MiB, Limit: 114,0 MiB] [421,0 GiB]

Übersicht Virtuelle Maschinen
Hier können Sie Virtuelle Maschinen hochladen, herunterladen, bearbeiten und löschen.

Suchen

Nur Vorlagen zeigen Sichtbar: 2

Name	OS	Besitzer	Geändert	Größe	Verwendbar	Vorlage
Windows7_x64_Vorlage_BASIS	Windows 7 (64Bit)	Ritter, Steffen	24.09.15 13:06	16,4 GiB	<input checked="" type="checkbox"/>	<input checked="" type="checkbox"/>
Windows7_x86_Vorlage_BASIS	Windows 7 (32Bit)	Ritter, Steffen	24.09.15 12:55	9,5 GiB	<input checked="" type="checkbox"/>	<input checked="" type="checkbox"/>

Veranstaltungsdetails

[31,5 MiB/132,0 MiB, Limit: 1,8 GiB] [3,4 TiB]

Übersicht Allgemein Beschränkungen Raumauswahl Erweitert Berechtigungen

Übersicht Veranstaltungen
Hier können Sie Veranstaltungen anlegen

Suchen

Name	Dozent	Datum	Zeit	Status
Algorithmen und Datenstrukturen SS16				
Android Development				
Barbara Test				
Benchmark-3D				
Betriebliche Informationssysteme				
BPE				
Business Intelligence				
Business Intelligence - WIN-PLUS				
Business Process Engineering				
Data Mining				
Datenbanksysteme 2a				
DB1 WS2015				
E-Klausur - Software Engineering				
Enterprise Anwendungen 1				
EV3 Schulung				
FischerMan&Friends2016				
FischerMan&Friends2016-2				
FischerMan&Friends2016-3				
Internet-Technologien				
IT-Security CryptTool	Trahasch, Stephan	08.03.16	18:01	08.
IT-Security Kryptographie	Trahasch, Stephan	16.12.15	11:20	01.
IT-Security PGP	Trahasch, Stephan	08.03.16	18:01	08.
IT-Sicherheit - InsecureWebshop	Trahasch, Stephan	08.03.16	18:01	08.
IT-Sicherheit - Password Cracking	Böhm, Frederik	08.03.16	17:21	08.
IT-Sicherheit - Übung 3 Buffer Overflow	Trahasch, Stephan	08.03.16	18:01	08.
IT-Sicherheit - Übung 4	Trahasch, Stephan	08.03.16	18:01	08.
IT-Sicherheit -- Übung 4 + 6	Trahasch, Stephan	08.03.16	18:01	08.
IT-Sicherheit - Übung 6	Trahasch, Stephan	08.03.16	18:01	08.

Neue Veranstaltung Bearbeiten Löschen VMs zeigen

bwSuite - Login

Authentifizierungsart

- Authentifizierung über bwIDM
- Test-Zugang mit festem Benutzer
- Direkter Zugang zum Satelliten

Zugangsdaten

Identity Provider: Albert-Ludwigs-Universität Freiburg

Benutzername:

Passwort:

Benutzername speichern

Login

bwLehrpool Fernzugriff

- Nutzung von Apache Guacamole
- Remoteproxy für VNC-Verbindungen
- Erstellen von Gruppen/Räumen mit Passwort
- bwLehrpool-Clients starten lokalen X11VNC-Server
 - Proxy verbindet dynamisch zu freien Clients in konfigurierten Räumen
 - Lokaler Monitor + Maus/Tastatur wird deaktiviert

Pool Video Switch (PVS)

- Streaming von Bildschirminhalt
 - Von einem Client auf alle/einzelne Clients
 - Von bzw. auf Dozierenden-PC (→ Beamerausgabe)
- Schwarzschtaltung einzelner oder aller Clients
- Einfache Steuerung der Client-Bildschirmausgabe
 - Steuerkonsole links im Bild
 - Touch-geeignet
 - Anordnung der Rechnersymbole entspricht realem Aufbau im Raum



Steuerkonsole des PVS im Betrieb (links)

Pool Management

• Client Statistiken

- Inventarisierung, Nutzungsdaten etc.
- Erleichtern operativen Betrieb durch HW-Übersicht
- Ermöglichen strategische Planung durch Nutzungsdaten

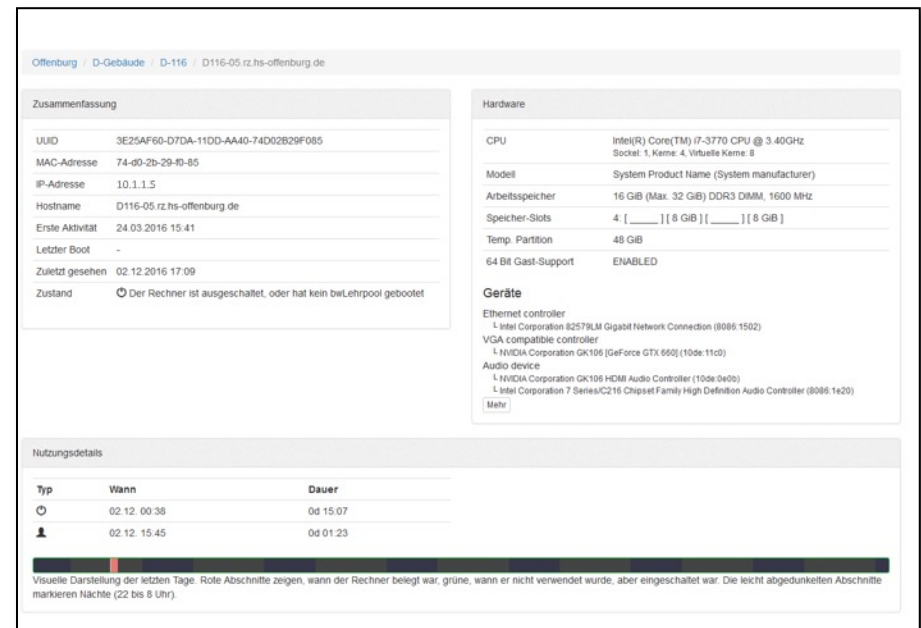
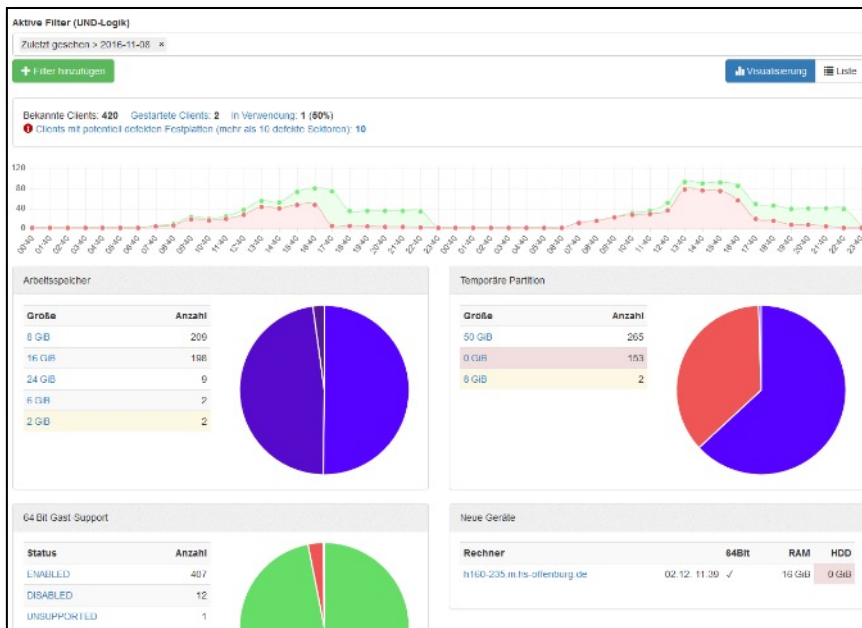

Digital Signage (Türschild / Infoscreen)

Veranstungskalender bspw. auf Tablet als Türschild

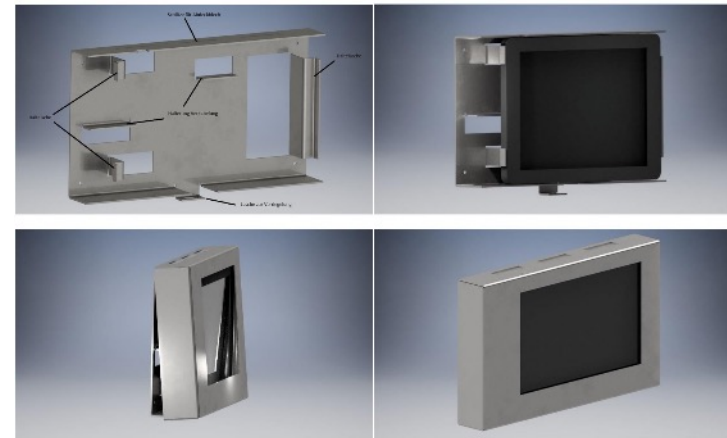
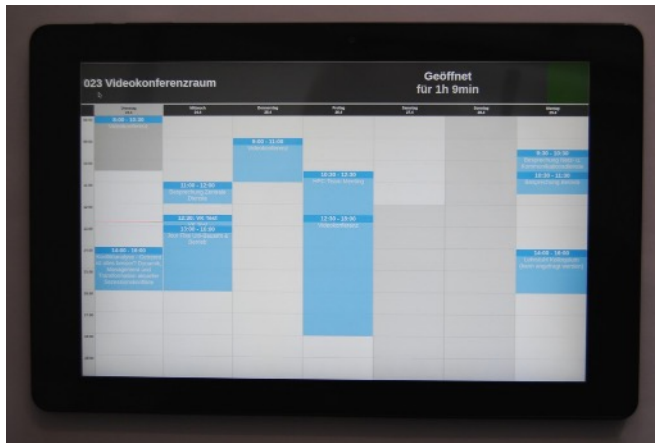

E-007		Med. Geräte													
	Mittwoch 12.2	Donnerstag 13.2	Freitag 14.2	Sonntag 16.2	Samstag 17.2	Sonntag 18.2	Montag 19.2	Dienstag 20.2							
08:00															
09:00															
10:00															
11:00															
11:35 bis 13:05															
	11:35 bis 13:05														
	14:00 bis 15:30														

Unterschiedliche Anzeigemodi möglich z.B. Split-Anzeige oder im Wechsel

- Veranstaltungskalender
- Rechnerbelegung

Digital Signage (Türschild / Infoscreen)

... oder als Infoscreen im Eingangsbereich



Digital Signage (Türschild / Infoscreen)

- ... oder als Kioskrechner mit Gast-Login im Eingangsbereich oder als Recherche-Terminal



Campus-Login → reguläre Nutzung wie in Poolraum
Gast-Login → Chromium mit Beschränkung auf interne Webseiten

Support und Preisgestaltung

- 1st Level Support an der jeweiligen Institution
- 2nd Level Support übernimmt bwLehrpool-Team
- Abrechnung über Gesamtstudierendenzahl
 - 600€* pro 500 Studierende pro Jahr
 - Deckelung bei 18.000€* pro Jahr
- Ein Semester kostenloser Testzeitraum
- Anschließendes Semester nach Nutzungsvereinbarung um 50% vergünstigt (wg. ramp-up)

*ggf. zuzüglich Umsatzsteuer

Weiterentwicklung und Ausblick

- Ausdehnung des bwLehrpool-Remote in Cloud-Ressourcen
 - Entwicklung von Modulen für Virtual Desktop Infrastructures
 - OpenStack als Basis
 - Im Rahmen des PePP-Projekts (BW-Unis) für größere E-Prüfungen
 - Weitere Use cases im Rahmen der NFDI (Remote Visualisierung, Desktop, Training, ...)

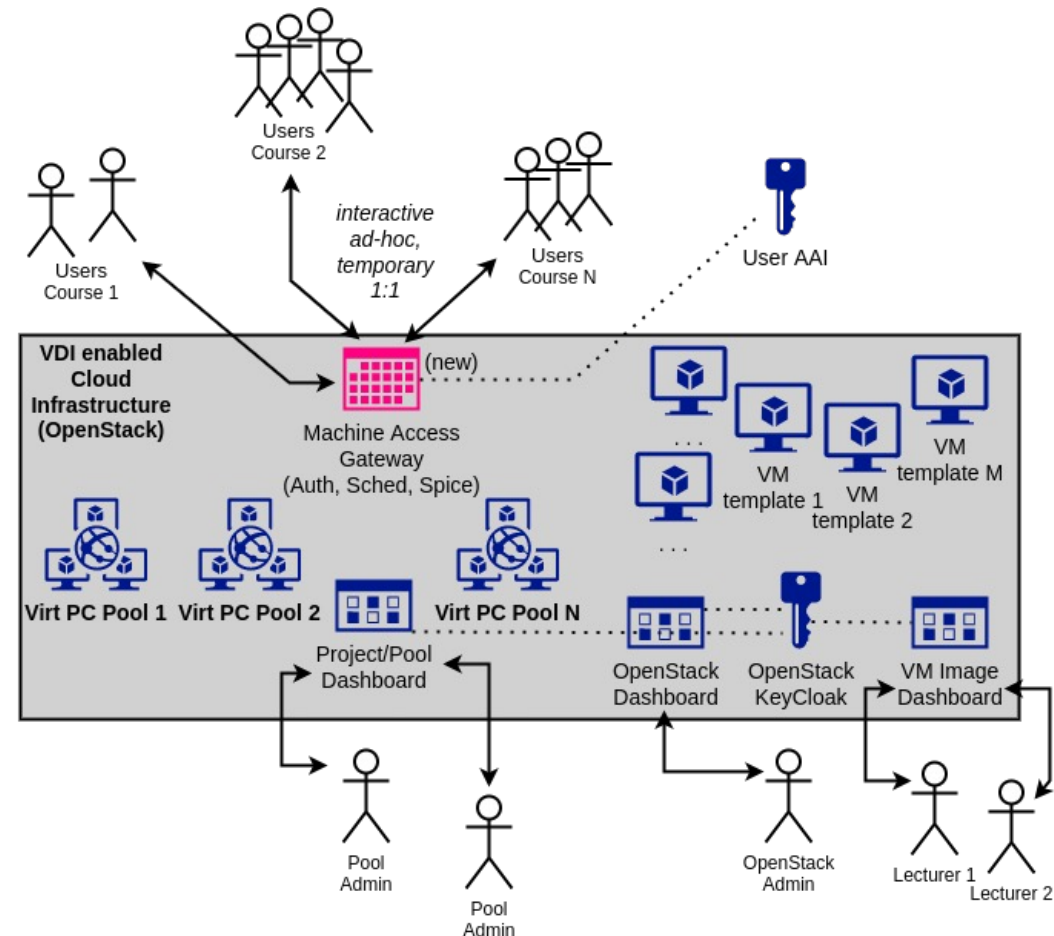

Ausbau Access Gateway

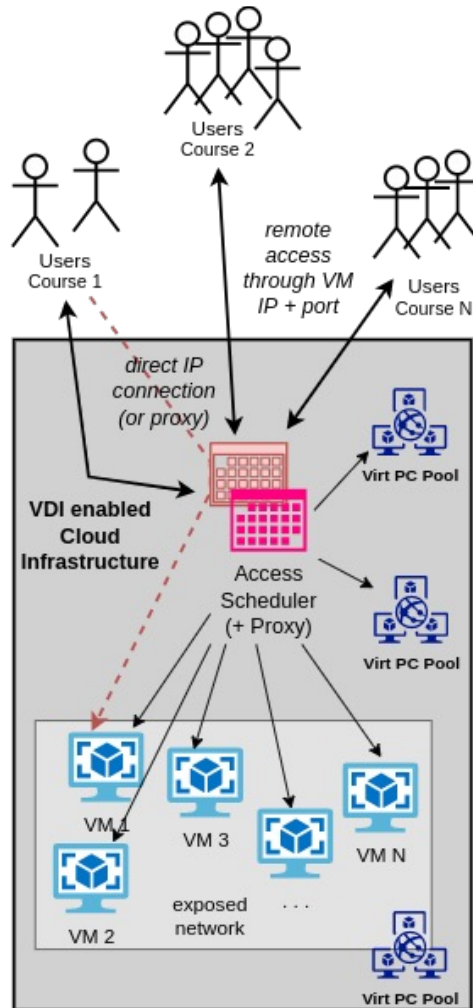

- Erweiterung der Funktionalität des jetzigen Remote Access
- Authentifizieren von Nutzern
 - Schafft weitere Möglichkeiten zur Steuerung, je nach Nutzer-Typ, Affiliation, Zeit, Entitlements
 - Sinnvollerweise einbindung in Übergreifende AAls
- Später: Nutzung von SPICE statt VNC (oder RDP)
 - Multiplexing der GUI-Session zum User
 - Hardwarebeschleunigtes Encoding

Infos und Hilfestellungen

Ständig wachsendes Wiki

www.bwlehrpool.de

Zentrales Ticketsystem

support@bwlehrpool.de

Mailingliste für Ankündigungen / Informationen

bwlp@lists.hs-offenburg.de

Abonnieren einer Mailingliste:

Schreiben Sie eine E-Mail mit Betreff „subscribe“ an

bwlp-request@lists.hs-offenburg.de