Junior Netzwerk-Techniker / Network Engineer / Netzwerk-Administrator / Netzwerk-Spezialist (ISP-/Weitverkehrsnetz) (m/w/d)

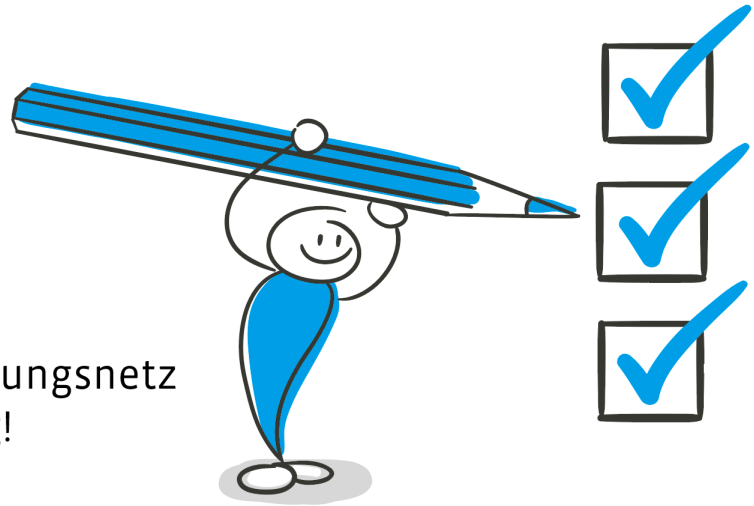

Das deutsche Forschungsnetz sucht Unterstützung!

Berlin, Stuttgart und bundesweit | Festanstellung, Vollzeit/Teilzeit | Mobiles Arbeiten

Wir glauben: Eine kollegiale und vertrauensvolle Firmenkultur ist eine sehr wichtige Voraussetzung, damit Menschen ihre besten Leistungen erbringen und sich dabei weiterentwickeln können. Respektvolles Miteinander und gegenseitige Wertschätzung sind die Basis jeder guten Arbeitsatmosphäre. Glaubst du das auch? Dann passt du perfekt zu uns.

Wir sind das Deutsche Forschungsnetz (DFN-Verein) – Kommunikation ist unsere Kernkompetenz. Unser Wissenschaftsnetz verbindet Hochschulen, Forschungsinstitute und forschungsnahe Einrichtungen in ganz Deutschland und ist eines der weltweit größten und leistungsfähigsten Netze für die Wissenschaft. Gemeinsam mit unseren Partnern entwickeln und erforschen wir Zukunftstechnologien im Bereich Information und Kommunikation. Zur Durchführung seiner täglichen Arbeit betreibt der DFN-Verein eine Geschäftsstelle mit Sitz in Berlin und einem Standort in Stuttgart.

Worum geht es?

Unser Wissenschaftsnetz und unsere Dienste sind einem steten Wandel unterworfen. Innovative Technologien und Anwendungsszenarien wollen bewertet, eingeführt und betrieben werden. Wir suchen dich, um uns bei dieser spannenden Aufgabe tatkräftig zu unterstützen. Sei aktiver Teil bei der Gestaltung und Unterstützung dieses Wandels!

In deinen Händen liegen:

- Betrieb und Weiterentwicklung der IP-Router-Plattform (Nokia 7750 Service-Router und Cisco NCS5700) und der DWDM-Plattform (Ribbon)
- Unterstützung der Hochschulen und Forschungseinrichtungen in Bezug auf die Netzdienste des DFN-Vereins
- Abstimmung und Zusammenarbeit mit internen und externen Dienstleistern
- Pflege der Netz- und Service-Dokumentation
- Teilnahme an der Rufbereitschaft (2nd line)

Das bringst du idealerweise mit:

- eine Berufsausbildung oder ein Studium im technischen oder naturwissenschaftlichen
- Bereich bzw. eine vergleichbare Qualifikation
- Kenntnisse und Erfahrungen in den Bereichen Routing und Switching oder optischen Transportnetzen
- sehr gute Deutsch- und gute Englischkenntnisse

Dafür schätzen wir dich besonders:

- deinen hohen Anspruch an die von dir gestalteten Lösungen mit Fokus auf deren Verfügbarkeit, Integrität und Leistungsfähigkeit
- deine Gelassenheit und Professionalität mit denen du Herausforderungen begegnest
- Du lernst gern dazu, denkst ergebnisorientiert und bist in der Verfolgung deiner Aufgaben stets beharrlich.
- deine Lust mit anzupacken, damit wir unser Netz immer besser machen können
- Du bist Teamplayer und löst Herausforderungen eher heute als morgen und liebst es, dich in neue Themen einzuarbeiten.
- Und ganz wichtig - du lachst gerne mit uns und hast Spaß an deiner Arbeit – dann herzlich willkommen!

Das bekommst du bei uns:

- eine sehr interessante, anspruchsvolle und abwechslungsreiche Tätigkeit mit viel Raum zu Gestaltung und Entfaltung
- ein wertschätzendes Arbeitsumfeld, viel Vertrauen und echten Teamspirit
- Vereinbarkeit von Familie, Privatleben und Beruf durch flexible Arbeitszeiten und die Möglichkeit des mobilen Arbeitens

- eine betriebliche Altersvorsorge, eine Jahressonderzahlung sowie das Deutschlandticket Job
- intensive Einarbeitung und Qualifizierung sowie natürlich Unterstützung durch deine Kolleginnen und Kollegen – wir wissen, nur gemeinsam sind wir stark!
- Unterstützung bei der begleitenden Fort- und Weiterbildung
- eine leistungsgerechte Vergütung angelehnt an den TVöD (Bund), die Eingruppierung ist je nach Qualifikation in den Entgeltgruppen E12 oder E13 vorgesehen

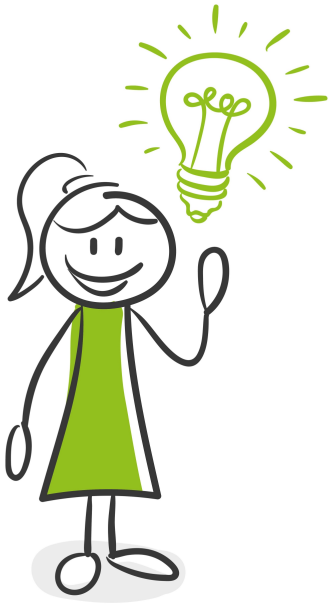

UND… ein Team aus sehr netten Kolleginnen und Kollegen sowie eine tolle Arbeitsatmosphäre

Dein Arbeitsort ist Berlin oder Stuttgart. Wir bieten allerdings auch die Möglichkeit innerhalb Deutschlands ortsunabhängig zu arbeiten.

Haben wir dich neugierig auf den DFN und uns gemacht? Wir freuen uns, dich kennenzulernen! Sende gerne deine Bewerbung oder auch gerne dein XING- bzw. LinkedIn-Profil per E-Mail an bewerbung-nacs@dfn.de

Du hast Fragen zur ausgeschriebenen Stelle? Es passt nicht alles, könnte aber vielleicht passend gemacht werden? Dann wende dich telefonisch gerne an Angela Lenz unter 030 / 88 42 99-324.